

MOTORWORLD

Village

SINCE  1859

METZINGEN

TO RENT FOR YOUR EVENT



IMMOBILIEN **2023**
AWARD  Metropolregion
Stuttgart

EVENTLOCATION

RAUM FÜR ERLEBNISSE

Ein Forum für Events, Tagungen, Konferenzen, Meetings, Produktpräsentationen, Pop-Ups, Roadshows, Messe, Galas und Feiern wie es außergewöhnlicher nicht sein könnte.

Historische Gebäude, einzeln, teilweise oder zusammen buchbar, in moderner Ausstattung, bilden die perfekte Kulisse für unvergessliche Erlebnisse. Genuss und Gastlichkeit inklusive. Hier treffen sich Menschen und Unternehmen, die ihre Begeisterung für Erlebnisse, Netzwerk, Events, Kultur und Lifestyle teilen. Der magische Charme des industriehistorischen Gebäude-Ensembles macht jedes Event zum unvergesslichen Erlebnis.

Über Ihre Anfrage freut sich das Team des MOTORWORLD Village Metzingen.

Motorworld Village Metzingen

Alte Schmiede 1 – 12 | 72555 Metzingen

(Navi: Auchterstraße 15)

Telefon: +49 (0) 7123 9683918

events-metzingen@motorworld.de

www.motorworld.de/metzingen/eventlocations

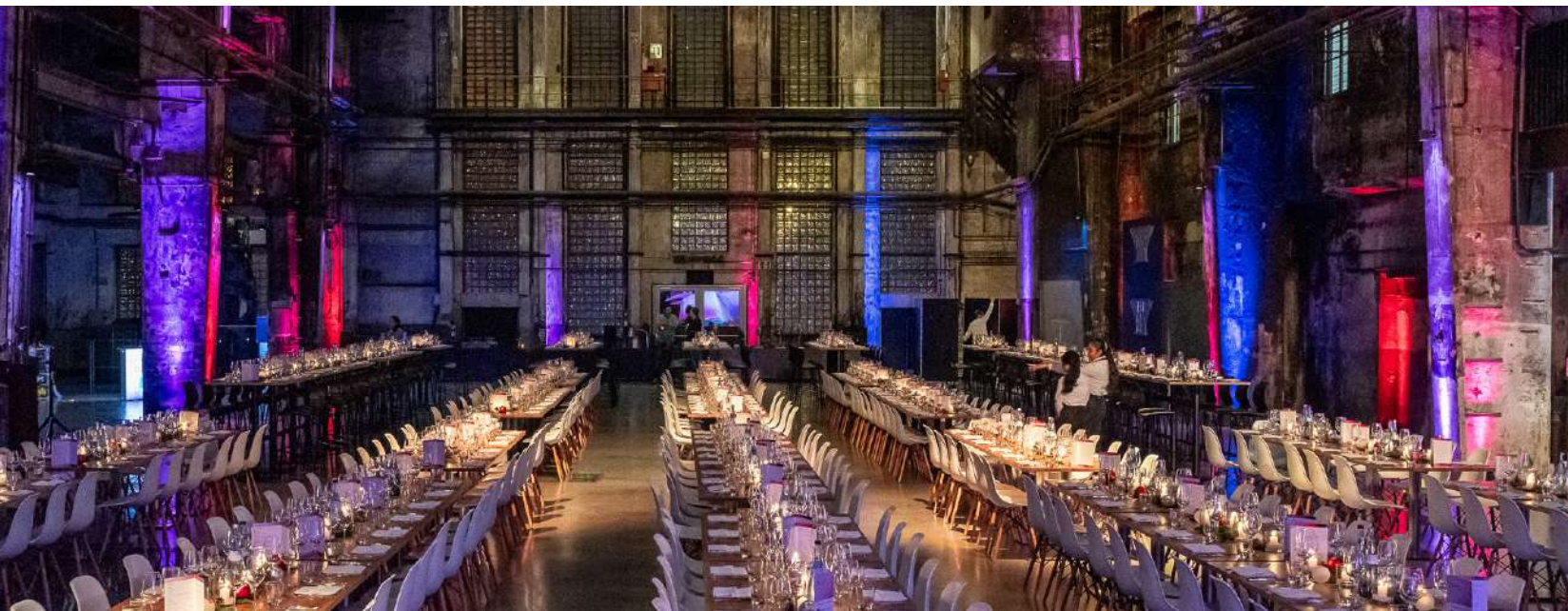

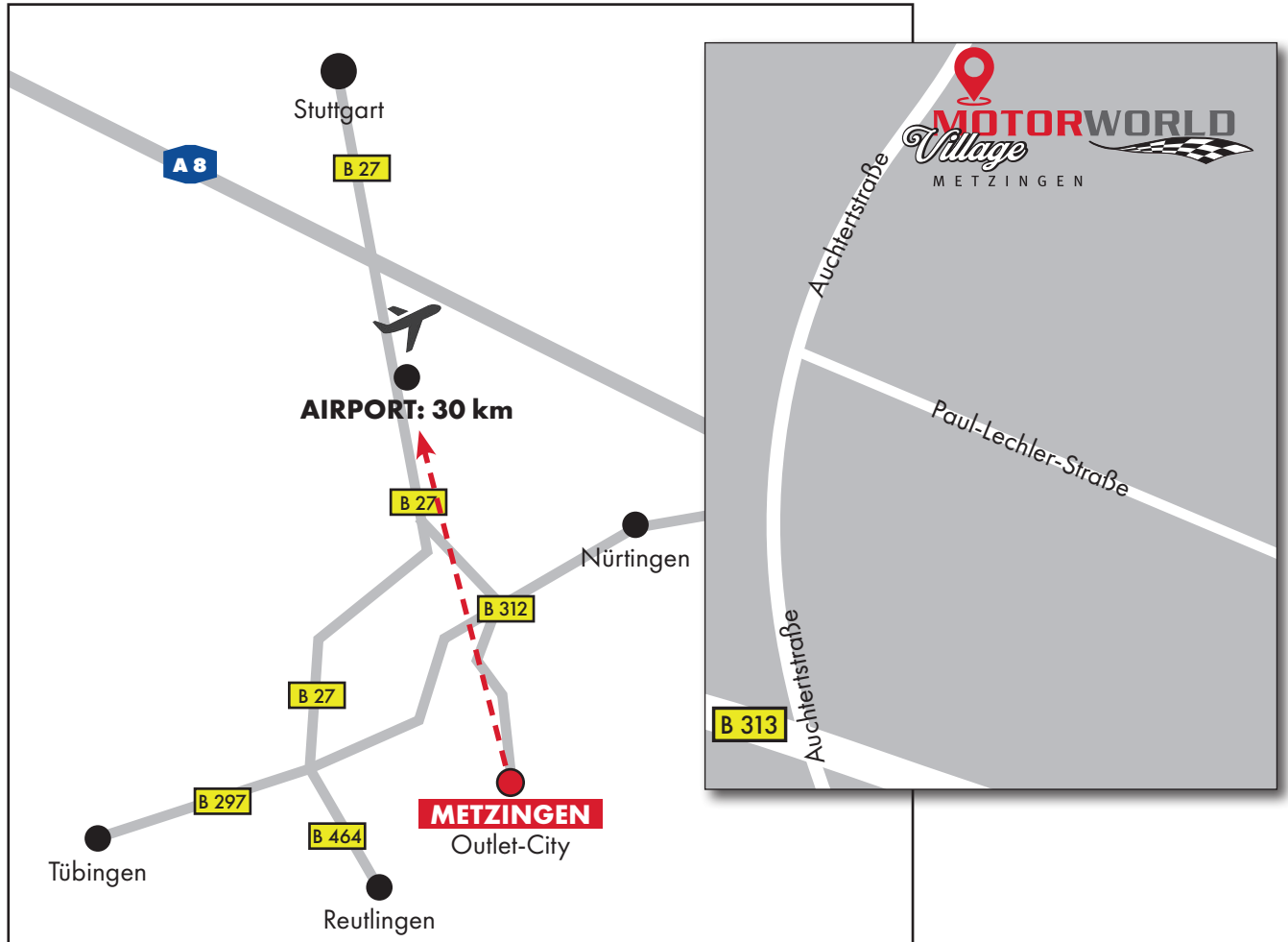

ADRESSE/NAVI:
 Alte Schmiede 1 - 12
 72555 Metzingen
 (Navi: Aucherstraße 15)

ENTFERNUNGEN:

Reutlingen9 km
 Tübingen 24 km
 Flughafen Stuttgart..... 30 km
 Stuttgart 37 km

FUSSWEGE:

Outlet-Zentrum 10 Min.
 Bahnhof 12 Min.
 Rathausplatz..... 17 Min.



Übersicht Eventräume:



Das Motorworld Village Metzinger – Zeitgeist trifft Historie

Das Motorworld Village Metzinger, das auf dem 26.000 m² großen Gelände der ehemaligen Henning Schmiedetechnik mit insgesamt elf denkmalgeschützten Gebäuden in Metzinger angesiedelt ist, ist der perfekte Ort für alle Arten von Veranstaltungen, ganz gleich welcher Größenordnung.

Es wartet mit 5.000 m² Indoor- sowie 3.500 m² Outdoor-Veranstaltungsfläche auf und gibt 10 bis 10.000 Menschen Raum zum Tagen und Feiern. Es liegt in unmittelbarer Nähe zur Outlet-City Metzinger und punktet zudem mit einer sehr guten Anbindung an den nur 30 Kilometer entfernten Flughafen Stuttgart und die benachbarten Städte Reutlingen und Tübingen.

ÜBERSICHT EVENTRÄUME

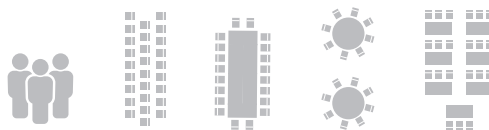





Ge- bäude	LOCATIONS	Größe ca. in m ²	Personen	Reihe	Personen Bankett A	Personen Bankett B	Personen Parlament	Tagessatz in €	Neben- kosten	End- reinigung
1	Eberhard Mahle Lounge	165	199	157	144	96	70	1.200	100	250
1b	Amboss-Lounge	111	50	36	44	40	20	400	50	100
2	Tonnenhalle	164	199*	108	150	120	-	1.200	100	250
4a	Alte Dreherei	611	900*	584*	317*	392*	-	2.500	250	250
4b	Alte Lackiererei	245	400*	222*	176*	136*	-	1.500	250	250
4a/b	Alte Dreherei inkl. Alte Lackiererei	856	1.300*	810*	528*	498*	-	4.000	500	500
6a/b	Motorworld Inn inkl. Schmiedelounge	424	700*	496	342	344	190	3.000	150	300
6c	Hammerwerk	127	200*	108	80	72	50	750	50	100
7	Schmiededom	1.500	2.300*	1.091	760	608	550	5.500	750	750
8	Green Box	254	199	168*	158*	112	60	1.500	100	200
8a	Friedrichs Barber	55	50	36	22	-	18	400	50	100
9	Artur Unger Lounge	158	199	56	44	40	24	1.800	100	250
10	Black Box	260	199	199	194	152	100	1.500	100	250
11	Schmiedelaube	216	199					1.250	150	150
Außenbereich	Eventplatz	1.290						1.500	n.V.	150
Außenbereich	Marktplatz	950						1.000	n.V.	100
Außenbereich	Schmiedeplatz	590						750	n.V.	100

Die genannten Mietpreise sind Nettopreise und verstehen sich zuzüglich Kosten für Reinigung. Nebenkosten, Technik und Mobiliar werden gesondert berechnet. Nebenkosten sind von den nachstehenden Pauschalen umfasst:
Alternative 1: Personenpauschale i. H. v. 15 € p. P. zzgl. MwSt. (inkl. Strom, Gas, Wasser, Reinigung, Präsentationsmöglichkeit, Bestandsmobiliar (gilt nicht für G07))
Alternative 2: Einzelpauschalen gemäß Auflistung

Alle aufgeführten Preise sind Nettopreise und verstehen sich zzgl. Mehrwertsteuer!
* Maximale Personenzahl ggf. mit Zusatzaufgaben verbunden, z. B. durch Einzelgenehmigung.

Event-Bereich: Gebäude 1 | Eberhard Mahle Lounge

Kapazität

Personen	Reihe	Bankett A	Bankett B	Parlament
				
199	157	144	96	70

Raumgröße

165 m²

Raummaße

L: ca. 16,24 m x B: ca. 10,19 m x H: ca. 5,10 m
Sichtinstallationen gemäß Foto beachten)

Zugang

2,45 m hoch x 2,90 m breit

Eventtechnik

Projektor mit Leinwand, Ambientebeleuchtung

Preis

Raummiete: 1.200,00€
zzgl. MwSt

Nebenkosten: 100,00€
zzgl. MwSt

Endreinigung: 250,00€
zzgl. MwSt

Mobiliar: auf Anfrage

Der Raum ist in seiner Standardausstattung unmöbliert.

Alternativ: 15,00 € p.P.
zzgl. MwSt



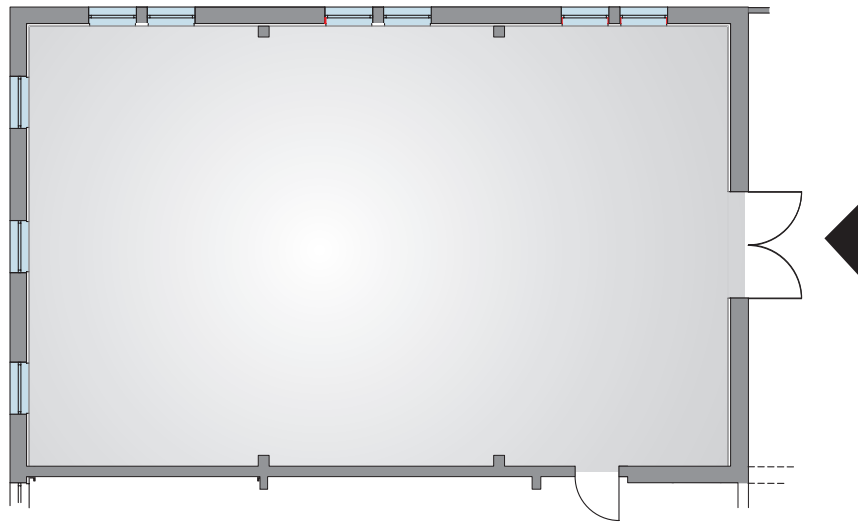

Wir bieten die Möglichkeit alle Nebenkosten, Endreinigung, Bestandsmobiliar nach Verfügbarkeit, Präsentationsmöglichkeit im Rahmen einer Personenpauschale abzudecken.

- Verschiedene Cateringpartner
- Keine Sperrstunde
- Kostenfreie Parkplätze
- Klima
- Barrierefrei
- Internet
- Mit Auto befahrbar



Event-Bereich: Gebäude 1b | Amboss Lounge

Kapazität

Personen	Reihe	Bankett A	Bankett B	Parlament
				
50	36	44	40	20

Raumgröße

58 m² + 59 m² Schmiede

Raummaße

L: ca. 12,00 m x B: ca. 10,19 m x H: ca. 5,10 m
(Sichtinstallationen gemäß Foto beachten)

Zugang

2,00 m hoch x 2,50 m breit

Eventtechnik

Ambientebeleuchtung, mobile Eventtechnik (TV + Sound) über unsere Partner zubuchbar

<input checked="" type="checkbox"/> Verschiedene Cateringpartner	<input checked="" type="checkbox"/> Keine Sperrstunde	<input checked="" type="checkbox"/> Kostenfreie Parkplätze
<input checked="" type="checkbox"/> Klima	<input checked="" type="checkbox"/> Barrierefrei	<input checked="" type="checkbox"/> Mit Auto befahrbar

Preis

Raummiete: 400,00€
zzgl. MwSt

Nebenkosten: 50,00€
zzgl. MwSt

Endreinigung: 150,00€
zzgl. MwSt

Mobiliar: auf Anfrage

Der Raum ist in seiner Standardausstattung unmöbliert.



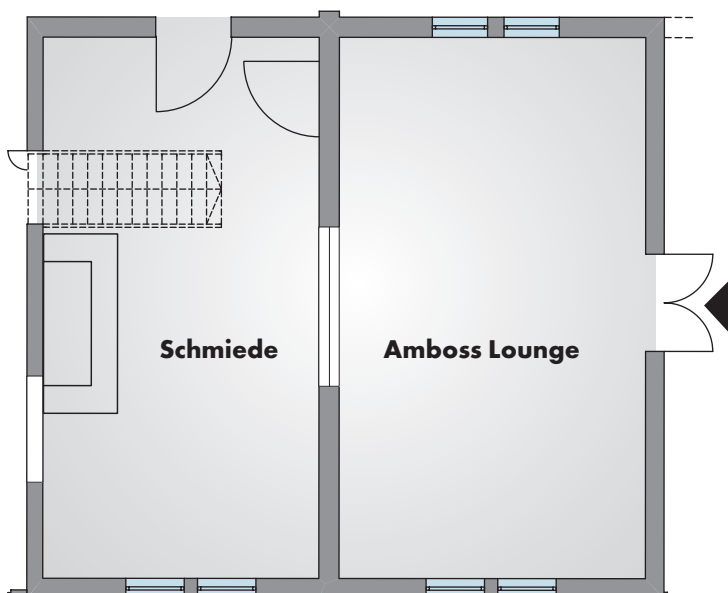

Alternativ: 15,00 € p.P.
zzgl. MwSt

Wir bieten die Möglichkeit alle Nebenkosten, Endreinigung, Bestandsmobiliar nach Verfügbarkeit, Präsentationsmöglichkeit im Rahmen einer Personenpauschale abzudecken.



Event-Bereich: Gebäude 2 | Tonnenhalle

Kapazität

Personen	Reihe	Bankett A	Bankett B	Parlament
				
199	108	150	120	-

Raumgröße

164 m² EG (davon 100 m² Galeriefäche)

Raummaße

L: ca. 11,95 m x B: ca. 17,18 m x H: ca. 3,00 m (Hauptraum)
 L: ca. 16,68 m x B: ca. 2,99 m x H: ca. 1,50 – 2,30 m (Maße einer Galeriefäche)
 (Sichtinstallationen gemäß Foto beachten)

Zugang

3,00 m breit x 2,75 m hoch und 1,10 m breit x 2,37 m hoch

Eventtechnik

Ambientebeleuchtung, mobile Eventtechnik (TV + Sound) über unsere Partner zubuchbar.

<input checked="" type="checkbox"/> Verschiedene Cateringpartner	<input checked="" type="checkbox"/> Keine Sperrstunde	<input checked="" type="checkbox"/> Kostenfreie Parkplätze
<input checked="" type="checkbox"/> Klima	<input checked="" type="checkbox"/> Barrierefrei	<input checked="" type="checkbox"/> Internet
		<input checked="" type="checkbox"/> Mit Auto befahrbar

Preis

Raummiete: 1.200,00€
zzgl. MwSt

Nebenkosten: 100,00€
zzgl. MwSt

Endreinigung: 250,00€
zzgl. MwSt



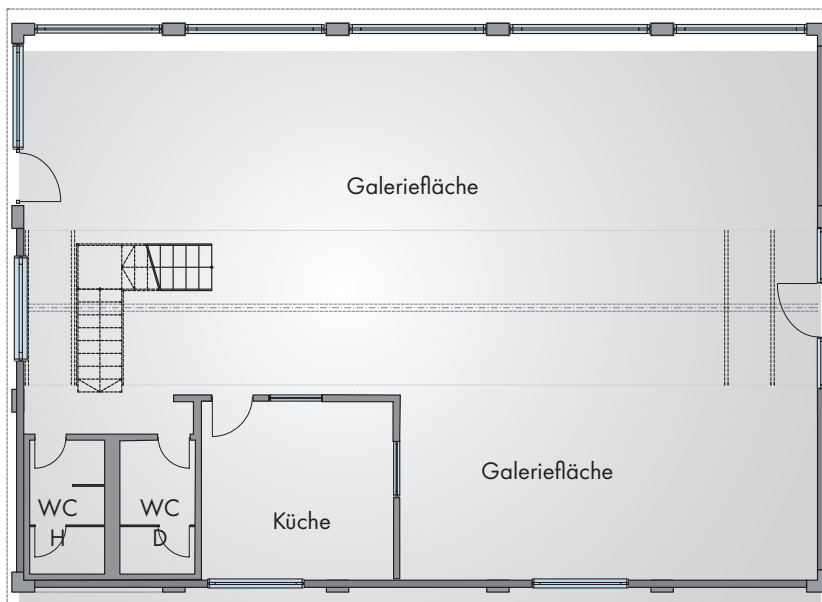

Mobiliar: auf Anfrage

Der Raum ist mit Vintage Tischen und Stühlen ausgestattet.



Event-Bereich: Gebäude 4a | Alte Dreherel

Kapazität

Personen	Reihe	Bankett A	Bankett B	Parlament
				
900*	584*	317*	392*	-

Raumgröße

611 m² EG

Raummaße

20,5 m x 24 m (L x B), Höhe: ca. 3,70 m

Zugang

2,02 m breit x 2,65 m hoch

Eventtechnik

Ambientebeleuchtung, LED-Wand mietbar

<input checked="" type="checkbox"/> Verschiedene Cateringpartner	<input checked="" type="checkbox"/> Keine Sperrstunde	<input checked="" type="checkbox"/> Kostenfreie Parkplätze
<input checked="" type="checkbox"/> Klima	<input checked="" type="checkbox"/> Barrierefrei	<input checked="" type="checkbox"/> Mit Auto befahrbar

Preis

Raummiete: 2.500,00€
zzgl. MwSt

Nebenkosten: 250,00€
zzgl. MwSt

Endreinigung: 250,00€
zzgl. MwSt

Mobiliar: auf Anfrage

Der Raum ist in seiner Standardausstattung unmöbliert.

Alternativ: 15,00 € p.P.
zzgl. MwSt

Wir bieten die Möglichkeit alle Nebenkosten, Endreinigung, Bestandsmobiliar nach Verfügbarkeit, Präsentationsmöglichkeit im Rahmen einer Personenpauschale abzudecken.

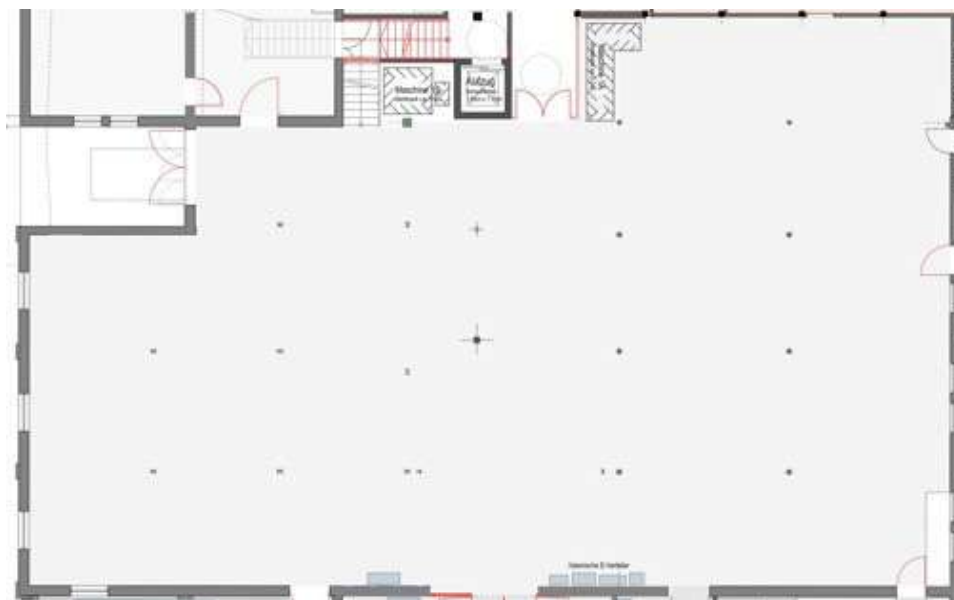





* Maximale Personenzahl ggf. mit Zusatzaufgaben verbunden, z. B. durch Einzelgenehmigung.



Event-Bereich: Gebäude 4b | Alte Lackiererei

Kapazität

Personen	Reihe	Bankett A	Bankett B	Parlament
				
400*	222*	176*	136*	-

Raumgröße

245 m² EG

Raummaße

9,5 m x 27,5 m (L x B), Höhe: ca. 4 m

Zugang

2,02 m breit x 23,4 m hoch

Eventtechnik

Ambientebeleuchtung, mobile Eventtechnik (TV + Sound) über unsere Partner zubuchbar

- | | | |
|--|---|--|
| <input checked="" type="checkbox"/> Verschiedene Cateringpartner | <input checked="" type="checkbox"/> Keine Sperrstunde | <input checked="" type="checkbox"/> Kostenfreie Parkplätze |
| <input checked="" type="checkbox"/> Klima | <input checked="" type="checkbox"/> Barrierefrei | <input checked="" type="checkbox"/> Mit Auto befahrbar |

Preis

Raummiete: 1.500,00€
zzgl. MwSt

Nebenkosten: 250,00€
zzgl. MwSt

Endreinigung: 250,00€
zzgl. MwSt

Mobiliar: auf Anfrage

Der Raum ist in seiner Standardausstattung unmöbliert.

Alternativ: 15,00 € p.P.
zzgl. MwSt

Wir bieten die Möglichkeit alle Nebenkosten, Endreinigung, Bestandsmobiliar nach Verfügbarkeit, Präsentationsmöglichkeit im Rahmen einer Personenpauschale abzudecken.







* Maximale Personenzahl ggf. mit Zusatzaufgaben verbunden, z. B. durch Einzelgenehmigung.



Event-Bereich: Gebäude 4a/b | Alte Dreherei/Alte Lackiererei

Kapazität

Personen	Reihe	Bankett A	Bankett B	Parlament
				
1.300*	810*	528*	498*	-

Raumgröße

856 m² EG

Raummaße

24 m x 45 m (L x B), Höhe: ca. 3,70 m

Zugang

2,02 m breit x 2,67 m hoch

Eventtechnik

Ambientebeleuchtung, mobile Eventtechnik (TV + Sound) über unsere Partner zubuchbar

- Verschiedene Cateringpartner
- Keine Sperrstunde
- Kostenfreie Parkplätze
- Klima
- Barrierefrei
- Internet
- Mit Auto befahrbar

Preis

Raummiete: 4.000,00€
zzgl. MwSt

Nebenkosten: 500,00€
zzgl. MwSt

Endreinigung: 500,00€
zzgl. MwSt

Mobiliar: auf Anfrage

Der Raum ist in seiner Standardausstattung unmöbliert.

Alternativ: 15,00 € p.P.
zzgl. MwSt

Wir bieten die Möglichkeit alle Nebenkosten, Endreinigung, Bestandsmobiliar nach Verfügbarkeit, Präsentationsmöglichkeit im Rahmen einer Personenpauschale abzudecken.







* Maximale Personenzahl ggf. mit Zusatzaufgaben verbunden, z. B. durch Einzelgenehmigung.



Event-Bereich: Gebäude 6 | Motorworld Inn & Schmiedelounge

Kapazität

Personen	Reihe	Bankett A	Bankett B	Parlament
				
700*	496	342	344	190

Raumgröße

538 m²

Raummaße

L: ca. 21,00 m x B: ca. 19,50 m x H: ca. 4,30 m
(Sichtinstallationen gemäß Foto beachten)

Zugang

2,05 m hoch x 2,15 m breit

Eventtechnik

Ambientebeleuchtung, mobile Eventtechnik (TV + Sound) über unsere Partner zubuchbar

- Verschiedene Cateringpartner
- Keine Sperrstunde
- Kostenfreie Parkplätze
- Klima
- Barrierefrei
- Internet
- Mit Auto befahrbar

Preis

Raummiete: 3.000,00€
zzgl. MwSt

Nebenkosten: 150,00€
zzgl. MwSt

Endreinigung: 300,00€
zzgl. MwSt

Mobiliar: auf Anfrage

Der Raum ist in seiner Standardausstattung unmöbliert.

Alternativ: 15,00 € p.P.
zzgl. MwSt

Wir bieten die Möglichkeit alle Nebenkosten, Endreinigung, Bestandsmobiliar nach Verfügbarkeit, Präsentationsmöglichkeit im Rahmen einer Personenpauschale abzudecken.

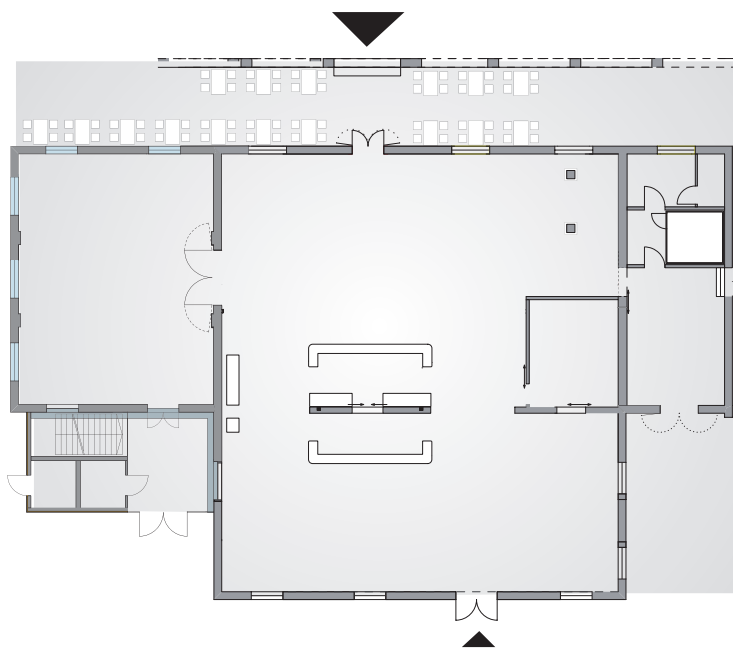





* Maximale Personenzahl ggf. mit Zusatzaufgaben verbunden, z. B. durch Einzelgenehmigung.



Event-Bereich: Gebäude 6c | Hammerwerk

Kapazität

Personen	Reihe	Bankett A	Bankett B	Parlament
				
200*	108	80	72	50

Raumgröße

127 m²

Raummaße

L: ca. 13,00 m x B: ca. 9,70 m x H: ca. 3,50 m
(Sichtinstallationen gemäß Foto beachten)

Zugang

2,10 m hoch x 1,12 m breit

Eventtechnik

Ambientebeleuchtung, mobile Eventtechnik (TV + Sound) über unsere Partner zubuchbar

- Verschiedene Cateringpartner
- Keine Sperrstunde
- Kostenfreie Parkplätze
- Klima
- Barrierefrei
- Internet
- Mit Auto befahrbar

Preis

Raummiete: 750,00€
zzgl. MwSt

Nebenkosten: 50,00€
zzgl. MwSt

Endreinigung: 100,00€
zzgl. MwSt

Mobiliar: auf Anfrage

Der Raum ist in seiner Standardausstattung unmöbliert.

Alternativ: 15,00 € p.P.
zzgl. MwSt

Wir bieten die Möglichkeit alle Nebenkosten, Endreinigung, Bestandsmobiliar nach Verfügbarkeit, Präsentationsmöglichkeit im Rahmen einer Personenpauschale abzudecken.

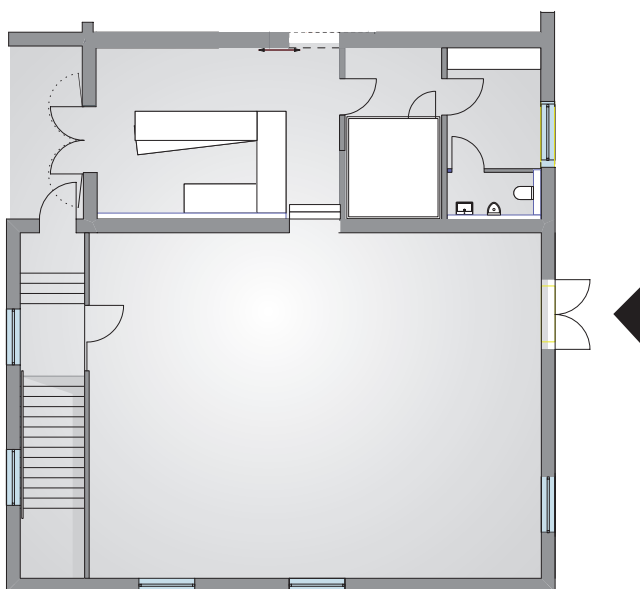





* Maximale Personenzahl ggf. mit Zusatzaufgaben verbunden, z. B. durch Einzelgenehmigung.



Event-Bereich: Gebäude 7 | Schmiededom

Kapazität

Personen	Reihe	Bankett A	Bankett B	Parlament
				
2.300*	1.091	760	608	550

Raumgröße

1.500 m²

Raummaße

L: ca. 47,00 m x B: ca. 32,10 m x H: ca. 14,00 m

Zugang

10 Zugänge, größter Zugang 3,52 m breit x 4,00 m hoch (mit LKW befahrbar)

Eventtechnik

Ambientebeleuchtung, Rigg fest verbaut, LED-Wand mietbar

- Verschiedene Cateringpartner
- Keine Sperrstunde
- Kostenfreie Parkplätze
- Klima
- Barrierefrei
- Internet
- Mit Auto befahrbar

Preis

Raummiete: 5.550,00€
zzgl. MwSt

Nebenkosten: 750,00€
zzgl. MwSt

Endreinigung: 750,00€
zzgl. MwSt

Mobiliar: auf Anfrage

Der Raum ist in seiner Standardausstattung unmöbliert.

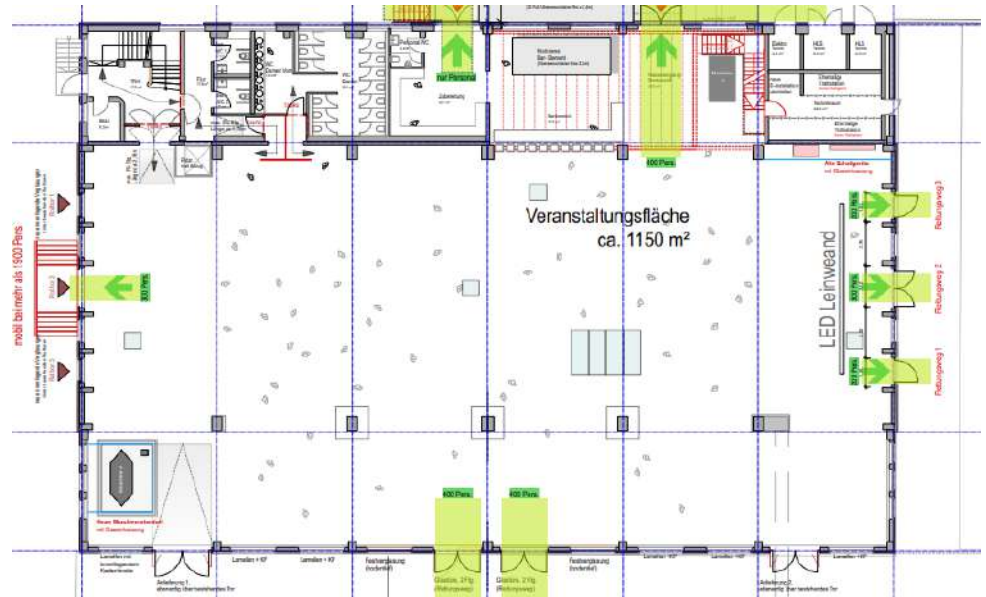





* Maximale Personenzahl ggf. mit Zusatzaufgaben verbunden, z. B. durch Einzelgenehmigung.



Event-Bereich: Gebäude 8 | Green Box

Kapazität

Personen	Reihe	Bankett A	Bankett B	Parlament
				
199	168*	158*	112	60

Raumgröße

254 m² (davon 39 m² Galeriefläche für max. 30 Personen)

Raummaße

L: ca. 23,97 m x B: ca. 9,00 m x H: ca. 9,93 m (Hauptraum)
L: ca. 5,39 m x B: ca. 6,10 m x H: ca. 4,39 m (Galerie)
(Sichtinstallationen gemäß Foto beachten)

Zugang

1,96 m breit x 2,43 m hoch

Eventtechnik

Mobile Eventtechnik (TV + Sound) über unsere Partner zubuchbar

Preis

Raummiete: 1.500,00€
zzgl. MwSt

Nebenkosten: 100,00€
zzgl. MwSt

Endreinigung: 200,00€
zzgl. MwSt

Mobiliar: auf Anfrage

Der Raum ist in seiner Standardausstattung unmöbliert.

Alternativ: 15,00 € p.P.
zzgl. MwSt



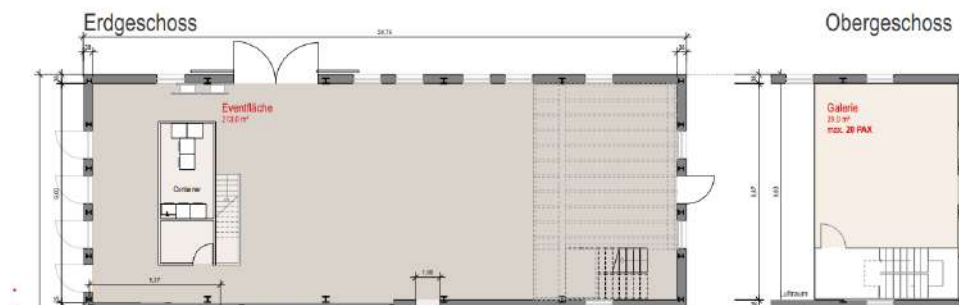

Wir bieten die Möglichkeit alle Nebenkosten, Endreinigung, Bestandsmobiliar nach Verfügbarkeit, Präsentationsmöglichkeit im Rahmen einer Personenpauschale abzudecken.

- | | | |
|--|---|--|
| <input checked="" type="checkbox"/> Verschiedene Cateringpartner | <input checked="" type="checkbox"/> Keine Sperrstunde | <input checked="" type="checkbox"/> Kostenfreie Parkplätze |
| <input checked="" type="checkbox"/> Klima | <input checked="" type="checkbox"/> Barrierefrei | <input checked="" type="checkbox"/> Mit Auto befahrbar |



Event-Bereich: Gebäude 8a | Friedrichs Barber

Kapazität

Personen	Reihe	Bankett A	Bankett B	Parlament
				
50	36	22	-	18

Raumgröße

55 m²

Raummaße

L: ca. 9,50 m x B: ca. 5,70 m x H: ca. 4,70 m

Zugang

1,96 m breit x 2,43 m hoch

Eventtechnik

85" TV, Soundbar, Kamera und Mikrofon

- | | | |
|--|---|--|
| <input checked="" type="checkbox"/> Verschiedene Cateringpartner | <input checked="" type="checkbox"/> Keine Sperrstunde | <input checked="" type="checkbox"/> Kostenfreie Parkplätze |
| <input checked="" type="checkbox"/> Klima | <input checked="" type="checkbox"/> Barrierefrei | <input checked="" type="checkbox"/> Mit Auto befahrbar |

Preis

Raummierte: 400,00€
zzgl. MwSt

Nebenkosten: 50,00€
zzgl. MwSt

Endreinigung: 100,00€
zzgl. MwSt



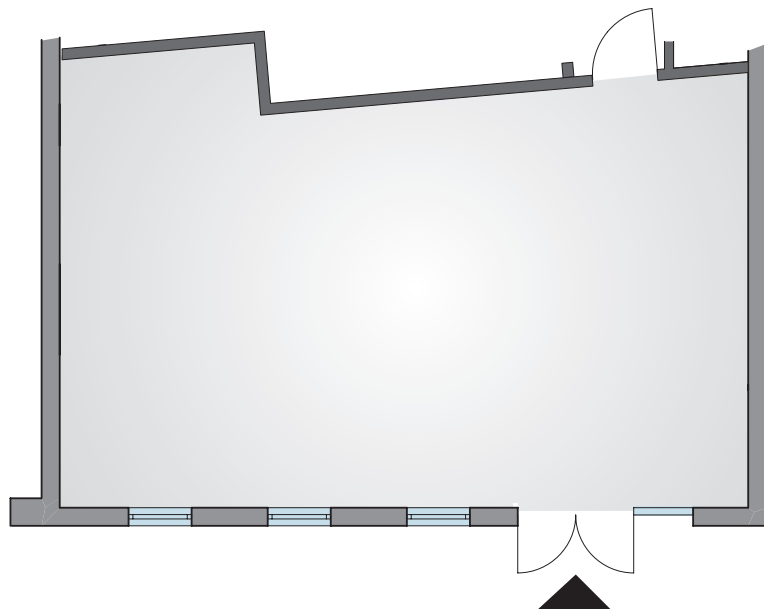

Mobiliar: auf Anfrage

Der Raum ist mit einem Besprechungstisch und Stühlen ausgestattet.



Event-Bereich: Gebäude 9 | Artur Unger Lounge

Kapazität

Personen	Reihe	Bankett A	Bankett B	Parlament
				
199	56	44	40	24

Raumgröße

158 m² auf drei Ebenen verteilt (davon 26 m² Galeriefläche und 39 m² Zwischenfläche)

Raummaße

Hauptraum: L: ca. 14,35 m x B: ca. 6,50 m x H: ca. 8,50 m
 Zwischenebene: L: ca. 6,00 m x B: ca. 6,50 m x H: ca. 2,90 m
 Galerie: L: ca. 4,00 m x B: ca. 6,50 m x H: ca. 4,80 m
 (Sichtinstallationen gemäß Foto beachten)

Eventtechnik

Ambientebeleuchtung

Preis

Raummierte: 1.800,00€
zzgl. MwSt

Nebenkosten: 100,00€
zzgl. MwSt

Endreinigung: 250,00€
zzgl. MwSt

Mobiliar: auf Anfrage



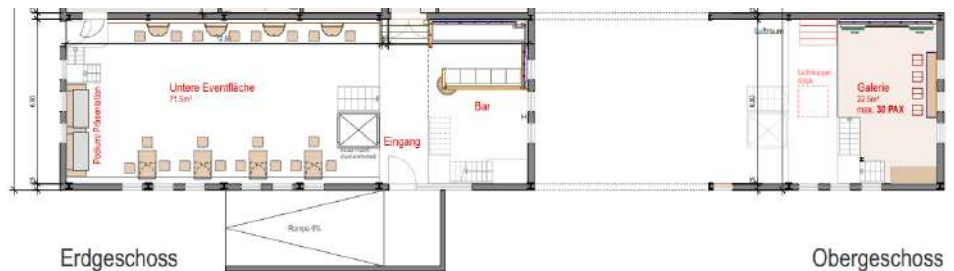

Der Raum ist mit Bartischen und Barhockern ausgestattet.

<input checked="" type="checkbox"/> Verschiedene Cateringpartner	<input checked="" type="checkbox"/> Keine Sperrstunde	<input checked="" type="checkbox"/> Kostenfreie Parkplätze
<input checked="" type="checkbox"/> Klima	<input checked="" type="checkbox"/> Barrierefrei	<input checked="" type="checkbox"/> Internet
		<input checked="" type="checkbox"/> Mit Auto befahrbar



Event-Bereich: Gebäude 10 | Black Box

Kapazität

Personen	Reihe	Bankett A	Bankett B	Parlament
				
199	199	194	152	100

Raumgröße

260 m² (144 m² Black Box, 106 m² Fire Station)

Raummaße

L: ca. 14,80 m x B: 9,50 m x H: 5,10 m (Black Box)
 L: ca. 13,10 m x B: 8,80 m x H: 5,10 m (Fire Station)
 Sichtinstallationen gemäß Foto beachten

Zugang

2,39 m breit x 2,48 m hoch

Eventtechnik

Projektor mit Leinwand, Ambientebeleuchtung

Preis

Raummiete: 1.500,00€
zzgl. MwSt

Nebenkosten: 100,00€
zzgl. MwSt

Endreinigung: 250,00€
zzgl. MwSt

Mobiliar: auf Anfrage

Der Raum ist in seiner Standardausstattung unmöbliert.

Alternativ: 15,00 € p.P.
zzgl. MwSt



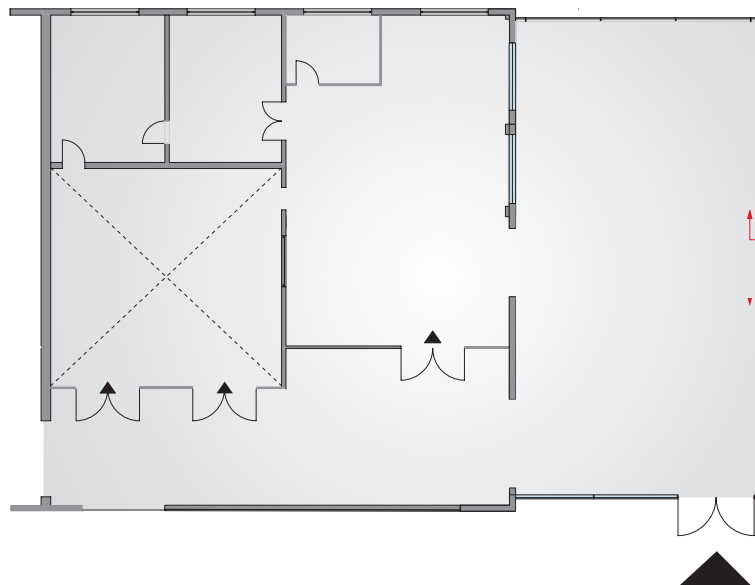

Wir bieten die Möglichkeit alle Nebenkosten, Endreinigung, Bestandsmobiliar nach Verfügbarkeit, Präsentationsmöglichkeit im Rahmen einer Personenpauschale abzudecken.

- Verschiedene Cateringpartner
- Keine Sperrstunde
- Kostenfreie Parkplätze
- Klima
- Barrierefrei
- Internet
- Mit Auto befahrbar



Event-Bereich: Gebäude 11 | Schmiedelaube

Kapazität

Personen	Reihe	Bankett A	Bankett B	Parlament
				
199*	-	-	-	-

Raumgröße

ca. 216m²

Raummaße

L: ca. 22,76m x B: ca. 10,00m

Eventtechnik

Mobile Eventtechnik (TV + Sound) über unsere Partner zubuchbar



Preis

Raummiete: 1.250,00€
zzgl. MwSt

Nebenkosten: 150,00€
zzgl. MwSt

Endreinigung: 150,00€
zzgl. MwSt

Mobiliar: auf Anfrage

Der Raum ist in seiner Standardausstattung unmobiliert.

Alternativ: 15,00 € p.P.
zzgl. MwSt

Wir bieten die Möglichkeit alle Nebenkosten, Endreinigung, Bestandsmobiliar nach Verfügbarkeit, Präsentationsmöglichkeit im Rahmen einer Personenpauschale abzudecken.

- Verschiedene Cateringpartner
- Keine Sperrstunde
- Kostenfreie Parkplätze
- Klima
- Barrierefrei
- Internet
- Mit Auto befahrbar

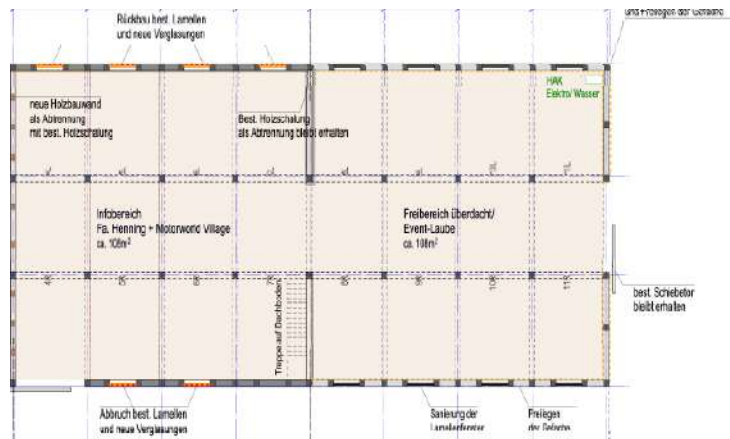

* Maximale Personenzahl ggf. mit Zusatzaufgaben verbunden, z. B. durch Einzelgenehmigung.



Event-Bereich:	Eventplatz
Größe	1.290 m ²
Maße	L: 40,30 m x B: 32,00 m
Strom	Starkstrom/CEE
Oberfläche	geschottert
Sanitäranlage	bis zu 23 x WC-D, 35 x WC H, 3 x WC ebenerdig, barrierefrei

- | | | |
|--|---|--|
| <input checked="" type="checkbox"/> Verschiedene Cateringpartner | <input checked="" type="checkbox"/> Keine Sperrstunde | <input checked="" type="checkbox"/> Kostenfreie Parkplätze |
| <input checked="" type="checkbox"/> Klima | <input checked="" type="checkbox"/> Barrierefrei | <input checked="" type="checkbox"/> Mit Auto befahrbar |
| <input checked="" type="checkbox"/> Internet | | |

Preis

Platzmiete:	1.500,00€ <small>zzgl. MwSt</small>
Nebenkosten:	n. Verbrauch
Endreinigung:	150,00€* <small>zzgl. MwSt</small>

* abhängig vom Verschmutzungsgrad.

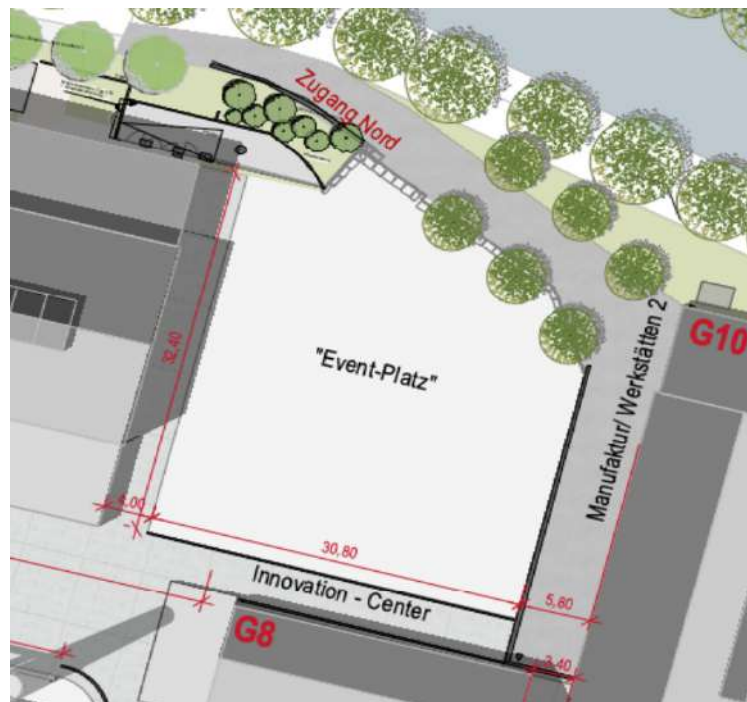

Event-Bereich:	Marktplatz
Größe	950 m ²
Maße	L: 63,00 m x B: 15,00 m
Strom	Starkstrom/CEE
Oberfläche	Pflastersteine
Sanitäranlage	bis zu 23 x WC-D, 35 x WC H, 3 x WC ebenerdig, barrierefrei

- | | | |
|--|---|--|
| <input checked="" type="checkbox"/> Verschiedene Cateringpartner | <input checked="" type="checkbox"/> Keine Sperrstunde | <input checked="" type="checkbox"/> Kostenfreie Parkplätze |
| <input checked="" type="checkbox"/> Klima | <input checked="" type="checkbox"/> Barrierefrei | <input checked="" type="checkbox"/> Mit Auto befahrbar |

Preis

Platzmiete: 1.000,00€
zzgl. MwSt
 Nebenkosten: n. Verbrauch
 Endreinigung: 100,00€*
zzgl. MwSt

* abhängig vom Verschmutzungsgrad.

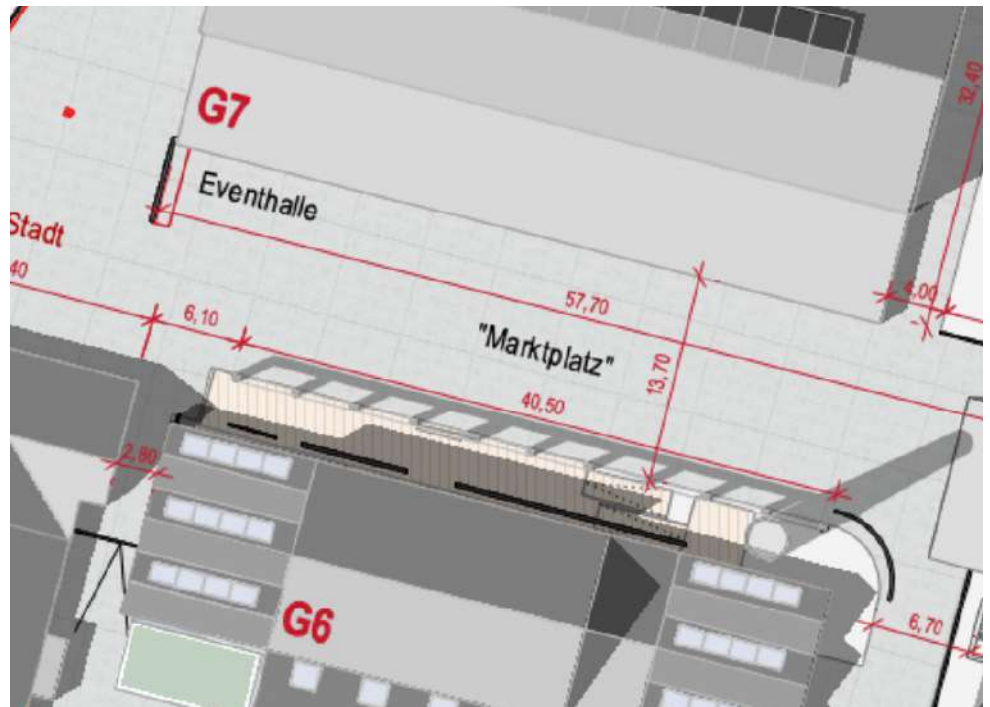

Event-Bereich: Schmiedeplatz

Größe	590 m ²
Maße	L: 34,70 m x B: 17,00 m
Strom	Starkstrom/CEE
Oberfläche	geschottert
Sanitäranlage	nach Absprache

- | | | |
|--|---|--|
| <input checked="" type="checkbox"/> Verschiedene Cateringpartner | <input checked="" type="checkbox"/> Keine Sperrstunde | <input checked="" type="checkbox"/> Kostenfreie Parkplätze |
| <input checked="" type="checkbox"/> Klima | <input checked="" type="checkbox"/> Barrierefrei | <input checked="" type="checkbox"/> Mit Auto befahrbar |

Preis

Platzmiete:	750,00€ <small>zzgl. MwSt</small>
Nebenkosten:	n. Verbrauch
Endreinigung:	100,00€* <small>zzgl. MwSt</small>

* abhängig vom Verschmutzungsgrad.

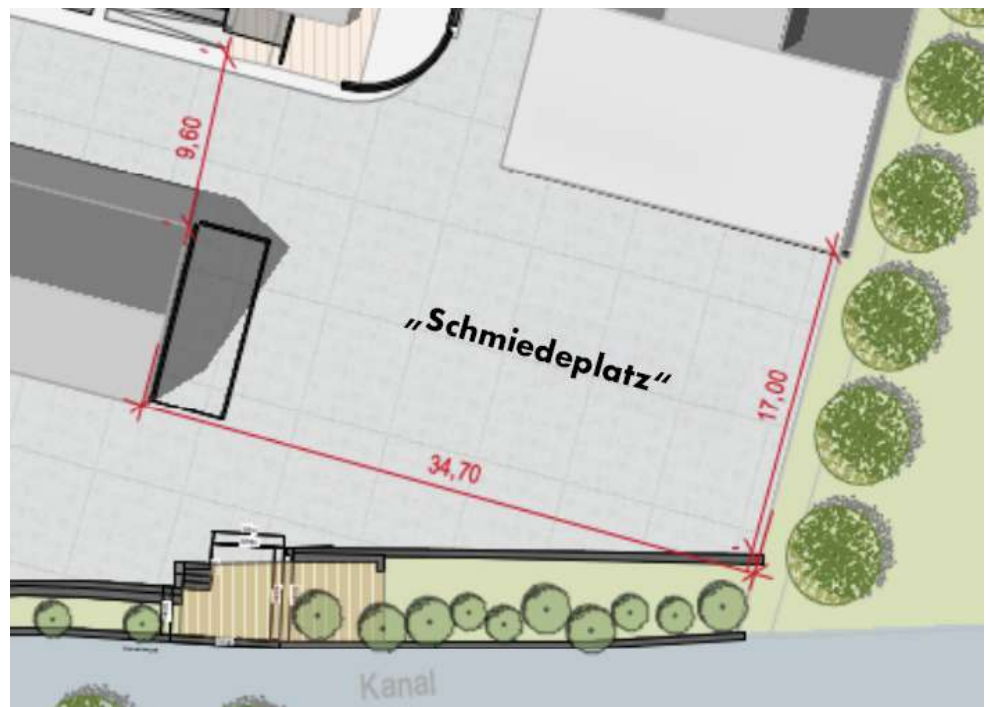

PREFERRED PARTNER

**Exklusiver
 Tagungscaterer**

Für die Verpflegung im Rahmen von Tagungen bis 100 Personen steht Ihnen unser exklusiver Tagungscaterer zur Verfügung:

MotoBene | MB Gastro GmbH | Metzingen | Tel. +49(0) 7123 9363821
 mb.metzingen@schaal-group.de | www.schaal-group/motobene-metzingen.de
 Ansprechpartner: Herr Marcel Bark

Event Catering

Für die Verpflegung während der Veranstaltung stehen Ihnen folgende Catering-Partner und zur Verfügung:

MotoBene | MB Gastro GmbH | Metzingen | Tel. +49(0) 7123 9363821
 mb.metzingen@schaal-group.de | www.schaal-group/motobene-metzingen.de
 Ansprechpartner: Herr Marcel Bark

Achtender Restaurant | Catering - Hotel | Metzingen | Tel. + 49(0) 7123 9570086
 sh@achtender.net | www.achtender.net
 Ansprechpartnerin: Frau Stefanie Heller

Benz & Co. | Event-Catering | Köngen | Tel. + 49(0) 7024 9672250
 info@benz-catering.de | www.benz-catering.de
 Ansprechpartnerin: Frau Daniela Seeßle Klemm

Catering Schwanen | Hotel - Restaurant | Metzingen | Tel. + 49(0) 7123 9460
 anja.wetzel@catering-schwanen.de | www.catering-schwanen.de
 Ansprechpartnerin: Frau Anja Wetzel-Trost

Catering Wurz | Metzingen | Tel. +49(0) 7123 2528
 catering@metzgerei-wurz.de | www.metzgerei-wurz.de
 Ansprechpartnerin: Frau Caroline Kienle

Gusinde Catering | Catering - Partyservice | Tel.: + 49(0) 7121 670413
 info@gusinde.net | www.gusinde.net
 Ansprechpartner: Herr Fabian Frigan

Rauschenberger Eventcatering | Stuttgart | Tel. + 49(0) 7031 3069509
 info@rauschenberger-eventcatering.de | www.rauschenberger-catering.de
 Ansprechpartnerin: Frau Nadine Bayer

Rossberg Catering Vom Kaiser GmbH | Reutlingen | Tel. +49(0)1575 5963935
 kontakt@rossberg-catering.de | www.rossberg-catering.de
 Ansprechpartner: Herr Georg Wolf

Die Motorworld Metzingen verfügt über ein umfangreiches Netzwerk an Preferred Partnern aus nahezu allen Bereichen der Eventumsetzung. Sofern der Mieter im Bereich Veranstaltungstechnik, Catering (inkl. Crewcatering), Mobilier & Equipment mit einem Unternehmen außerhalb der preferred Partnerschaften zusammenarbeiten möchte, belaufen sich die Auslösekonditionen auf 12,5% des jeweiligen Gesamtumsatzes des externen Caterers, Dienstleisters oder Veranstaltungstechnikers.



PREFERRED PARTNER

Food Truck

Currywursttaxi & Genusstaxi | Pliezhausen | Tel. +49 (0) 7127 9750
 info@currywursttaxi.de | www.currywursttaxi.de
 Ansprechpartner: Herr Maik Hörz

Die Foodtrucker | Trochtelfingen | Tel. +49 (0) 173 9807886
 culjak@die-foodtrucker.de | www.die-foodtrucker.de
 Ansprechpartnerin: Frau Maria Culjak

Grillgut Foodtruck | Gammertingen | Tel. +49 (0) 173 2483634
 info@grillgutfoodtruck.de | www.grillgutfoodtruck.de
 Ansprechpartner: Herr Rene Bogenschütz

I love Mauldasch | Berglen | Tel. +49 (0) 7195 9573570
 info@ilovemauldasch.de | www.ilovemauldasch.de
 Ansprechpartnerin: Frau Jacky Greiner

Proviantmeister | Großbottlingen | Tel. +49 (0) 7022 9416155
 hallo@derproviantmeister.de | www.derproviantmeister.de
 Ansprechpartner: Herr Daniel Meissner

Technik

Um die Locations über alle Festinstallationen hinaus technisch entsprechend Ihrer Veranstaltung auszustatten, empfehlen wir Ihnen folgende Dienstleister:

ICT AG | Kohlberg | LED-Wand im Schmiededom Geb. 7 | Tel. +49 (0) 7025 102731
 v.munderich@ict.de | www.ict.de
 Ansprechpartner: Herr Volker Munderich

eventtechnik GmbH | Metzingen | Tel. +49 (0) 7123 9102801
 info@eventtechnik-online.de | www.eventtechnik.gmbh
 Ansprechpartner: Herr Stephan Walser

Die Motorworld Metzingen verfügt über ein umfangreiches Netzwerk an Preferred Partnern aus nahezu allen Bereichen der Eventumsetzung. Sofern der Mieter im Bereich Veranstaltungstechnik, Catering (inkl. Crewcatering), Mobilar & Equipment mit einem Unternehmen außerhalb der preferred Partnerschaften zusammenarbeiten möchte, belaufen sich die Auslösebedingungen auf 12,5% des jeweiligen Gesamtumsatzes des externen Caterers, Dienstleisters oder Veranstaltungstechnikers.



PREFERRED PARTNER

Mietmobiliar

Fragen Sie gerne nach unserer Möblierungsmappe.

Die Eventhandwerker e.K. | Reutlingen | Tel. +49 (0) 7121 3176280
info@die-eventhandwerker.de | www.die-eventhandwerker.de
Ansprechpartner: Herr Bastian Schenk

MATTHIAS WISTUBA Event GmbH | Dotternhausen | Tel. +49 (0) 7427 5289900
goeckel@wistuba-event.de | www.wistuba-event.de
Ansprechpartner: Herr David Göckel

Rent.Group Stuttgart GmbH | Winnenden | Tel. +49 (0) 7195 598244
luisa.pukropski@rent.group | www.party.rent
Ansprechpartnerin: Frau Luisa Pukropski

Die Motorworld Metzgingen verfügt über ein umfangreiches Netzwerk an Preferred Partnern aus nahezu allen Bereichen der Eventumsetzung. Sofern der Mieter im Bereich Veranstaltungstechnik, Catering (inkl. Crewcatering), Mobiliar & Equipment mit einem Unternehmen außerhalb der preferred Partnerschaften zusammenarbeiten möchte, belaufen sich die Auslösebedingungen auf 12,5% des jeweiligen Gesamtumsatzes des externen Caterers, Dienstleisters oder Veranstaltungstechnikers.



WEITERE PARTNER

Hotel

Folgende Hotels sind Empfehlungen des Motorworld Village Metzingen:

Hotel Schwanen Catering | Metzingen
 info@schwanen-metzingen.de | www.hotel-schwanen-metzingen.de
20% Rabatt mit dem Stichwort „Motorworld“
 Ansprechpartnerin: Frau Anja Wetzel-Trost

Achtender Restaurant | Catering - Hotel | Metzingen
 post@achtender.net | www.achtender.net
 Ansprechpartnerin: Frau Stephanie Heller

Moxy Outletsy Metzingen | Metzingen
 flueggerodysseyhotelgroup.com
 www.marriott.com/de/hotels/stroo-moxy-outletsy-metzingen
 Ansprechpartner: Herr Fynn Flügger

STAUSEE Hotel und Restaurant | Metzingen
 info@stausee-hotel.de | www.stausee-hotel.de
 Ansprechpartner: Herr Maik Hörz

Hotel U7 | Metzingen
 welcome@hotelu7.de | www.hotelu7.de
 Ansprechpartner: Herr Alexander Grün

SCHALLs | Dettingen
 hello@schall-bnb.de | www.schall-bnb.de
 Ansprechpartnerin: Frau Lorena Schall

Security

SDH Security | Römerstein | Tel. +49 (0) 160 6080943
 kontakt@sdh-security.de
 Ansprechpartner: Herr Pascal Huber

Agentur

MATTHIAS WISTUBA Event GmbH | Dotternhausen | Tel. +49 (0) 7427 5289900
 goeckel@wistuba-event.de | www.wistuba-event.de
 Ansprechpartner: Herr David Göckel

MARSCHALLPLAN EVENTMANAGEMENT | Pfullingen | Tel. +49 (0) 7121 1452660
 info@marschallplan.de | www.marschallplan.de
 Ansprechpartnerin: Frau Simone Marschall



WEITERE PARTNER

DJ

DJDANNY | Reutlingen (mixed musik) | Tel. +49 (0) 7072 9239469
 anfragen@djdanny.de | www.djdanny.de
 Ansprechpartner: Herr Danny Harter

MELODEX | Haigerloch (summer ibiza) | Tel. +49 (0) 171 6492500
 melodex@gmx.de
 Ansprechpartner: Herr Alexander Klöck

mulitoDJs | Riederich (mixed musik) | Tel. +49 (0) 7123 3071400
 kontakt@mulitodjs.de | www.mulitodjs.de
 Ansprechpartner: Herr Tobias Stecher

ONEZ-DJ | Eningen u.A. (mixed musik) | Tel. +49 (0) 151 67307340
 info@onezdj.de | www.onezdj.de
 Ansprechpartner: Herr Jonas Groß

**Dekoration &
 Blumenschmuck**

Magical Flower | Metzingen | Tel. +49 (0) 7123 9561078
 tanja@magical-flowerlove.de | www.magical-flowerlove.de
 Ansprechpartnerin: Frau Tanja Wehning

Gärtnerei Elsässer | Stuttgart | Tel. +49 (0) 711 6873079
 info@gaertnerei-elsaesser.de | www.gaertnerei-elsaesser.de
 Ansprechpartner: Herr Bernd Elsässer

Fotografie

Beate Armbruster Fotografie | Reutlingen | Tel. +49 (0) 179 4655654
 fotos@beatearmbruster.de | www.beatearmbruster.de
 Ansprechpartnerin: Frau Beate Armbruster

Winfried W. Bischoff | Reutlingen | Tel. +49 (0) 7121 9477722
 ww_b_medien@me.com | www.wwb-medien.de
 Ansprechpartner: Herr Winfried W. Bischoff

Videografie

Joshua Kiefer | Eutingen im Gäu | Tel. +49 (0) 176 42600002
 info@joki-media.de | www.joki-media.de
 Ansprechpartner: Herr Joshua Kiefer



WEITERE PARTNER

Fotobox

Knipserle Fotoboxen | Stuttgart | Tel. +49 (0) 176 47132101
 anfragen@knipserle.de | www.knipserle.de
 Ansprechpartner: Herr Björn Bauer

DJDANNY | Reutlingen | Tel. +49 (0) 7072 9239469
 anfragen@djdanny.de | www.djdanny.de
 Ansprechpartner: Herr Danny Harter

Entertainment & Teambuilding

ATM Events GmbH | Rottenburg | Tel. +49 (0) 7472 9498280
 info@atmevents.de | www.atmevents.online
 Ansprechpartner: Herr Florian Steur

Die Eventhandwerker e.K. | Reutlingen | Tel. +49 (0) 7121 3176280
 info@die-eventhandwerker.de | www.die-eventhandwerker.de
 Ansprechpartner: Herr Bastian Schenk

Schönbuch Events | Pliezhausen | Tel. +49 (0) 7121 56070
 info@hotel-schoenbuch.de | www.hotel-schoenbuch.de
 Ansprechpartner: Herr Maik Hörz

Cocktail

Die Eventhandwerker e.K. | Reutlingen | Tel. +49 (0) 7121 3176280
 info@die-eventhandwerker.de | www.die-eventhandwerker.de
 Ansprechpartner: Herr Bastian Schenk

MESSA Events | vom Kaiser GmbH | Reutlingen | Tel. +49 (0) 157 829442247
 info@messa-events.de | www.messa-events.de
 Ansprechpartner: Herr Marcel Thomaszick

Barista Ape

APELICIOUS EVENTS | Horb am Neckar | Tel. +49 (0) 170 5641897
 info@apelicious.de | www.apelicious.de
 Ansprechpartner: Herr Francesco Di Santo

Eis Fiat

Eiscafe Sottozero | Metzingen | Tel. +49 (0) 170 5641897
 info@eiscafe-sottozero.de
 Ansprechpartner: Herr Marco Sorrenti



WEITERE PARTNER

Kinderbetreuung

MADE-EVENTS | Geislingen an der Steige | Tel. +49 (0) 152 26549588
info@made-events.de | www.made-events.de
Ansprechpartnerin: Frau Madeleine Kurz

Tanja Wehning | Metzingen | Tel. +49 (0) 7123 9561078
tanja@magical-flowerlove.de | www.magical-flowerlove.de
Ansprechpartnerin: Frau Tanja Wehning

Mietwagen

Strechlimo Kristen | Pfullingen | Tel. +49 (0) 121 798137
info@strechlimo-kristen.de | www.strechlimo-kristen.de
Ansprechpartner: Herr Thomas Kristen

AS Rent | Metzingen | Tel. +49 (0) 712 79743792
info@as-rent.com | www.as-rent.com
Ansprechpartner: Herr Alexander Schreck



ALLGEMEINES

Raummiete

Die Raummiete unserer Eventlocations bezieht sich auf eine Mietzeit von 8:00 Uhr bis 4:00 Uhr am nächsten Morgen. Mehrstunden nach Absprache und gegen Aufpreis.

Auf- & Abbautage werden mit 50 % des jeweiligen Tagessatzes berechnet.

Nebenkosten wie Strom, Wasser, Wärme, Endreinigung werden separat berechnet.

Mobiliar wird individuell nach Kundenwunsch angeboten. Über alle Festinstallationen hinausgehende Technik kann von unseren Partner-Dienstleistern angeboten werden.

In einzelnen Räumen besteht die Buchungsoption einer Personenpauschale inklusive

- sämtlicher Nebenkosten
- Bankettische/Tischtafeln
- schwarze Polsterstühle
- fest installierter/vorhandener Technik gem. der jeweiligen Raumübersicht auf den Seiten 6 - 15

Parkplätze

Auf dem benachbarten Schotterparkplatz stehen rund 200 Parkplätze für Veranstaltungen im Motorworld Village zur Verfügung.

Weitere Parkmöglichkeiten sind auf dem Hauptareal nach Absprache oder in der unmittelbaren Umgebung vorhanden.

Bei besonders großem Gästeaufkommen kann ein Shuttle-Service zu weiteren Parkflächen eingerichtet werden.



MIET- UND STORNIERUNGSKONDITIONEN

Mietkonditionen

Zahlungsziel:
· Raumkosten unverzüglich nach Vertragsunterzeichnung
· Restliche Kosten vier Wochen vor Veranstaltung
Zusatzbestellungen und Mehrkosten im Nachgang zur Veranstaltung.

Mietkaution

Je nach Veranstaltungsart behält sich das Motorworld Village Metzingen vor eine Kautions i. H. v. einer halben Raummiete zu berechnen.

Stornierungsbedingungen

Nach schriftlicher Buchungsbestätigung ist eine Absage oder Verschiebung der Veranstaltung nur in schriftlicher Form wirksam.

Die Stornierungskosten betragen in diesen Fällen
· 20 % bei Absage/Stornierung bis 9 Monate vor Mietbeginn
· 40 % bei Absage/Stornierung bis 6 Monate vor Mietbeginn
· 60 % bei Absage/Stornierung bis 3 Monate vor Mietbeginn
danach 100 % der vereinbarten Mietentgelte.

Allgemeine Geschäftsbedingungen

Unsere Allgemeinen Geschäftsbedingungen sind in unserem Mietvertrag für Veranstaltungen, den zugehörigen Anlagen sowie unserer Hausordnung geregelt.



Downloads



Be the **MOTOR**
change the **WORLD**

WWW.MOTORWORLD.DE



STUTTGART KÖLN MÜNCHEN BERLIN RÜSSELSHEIM HERTEN METZINGEN ZÜRICH LUXEMBOURG MALLORCA



MOTORWORLD *Village* METZINGEN

Motorworld Village Metzingen

Alte Schmiede 1 – 12 | 72555 Metzingen

(Navi: Aachterstraße 15)

Telefon: +49 (0) 7123 9683918

events-metzingen@motorworld.de

www.motorworld.de/metzingen/eventlocations



INSTAGRAM



LINKEDIN



WEBSITE

© MOTORWORLD Stand: 03/2026



Raum für mobile Leidenschaft.

Mobile passion.

