





Eventbereich Gebäude 10 „Black Box“ und „Fire Station“

Kapazität

| Pers. max. | Reihe | Bankett A | Bankett B | Parlament |
|---|---|--|---|---|
|  |  |  |  |  |
| 404 | 253 (99) | 194 (66) | 160 (64) | 100 (20) |

Raumgröße

Ca. 260 m² (ca. 144 m² Blackbox, ca. 106 m² Fire Station)

Raummaße

Black Box L: ca. 18,80 m / B: ca. 9,30 m / H: ca. 3,20 m
Fire Station L: ca. 13,00 m / B: ca. 8,60 m / H: ca. 3,80 m
(Sichtinstallationen gemäß Foto beachten)

Zugang

B: 2,80 m / H: 2,70 m

Eventtechnik

Projektor mit Leinwand

| | |
|--------------------|-------------------------------------|
| Klima | <input type="checkbox"/> |
| Barrierefrei | <input checked="" type="checkbox"/> |
| Internet | <input checked="" type="checkbox"/> |
| Mit Auto befahrbar | <input checked="" type="checkbox"/> |

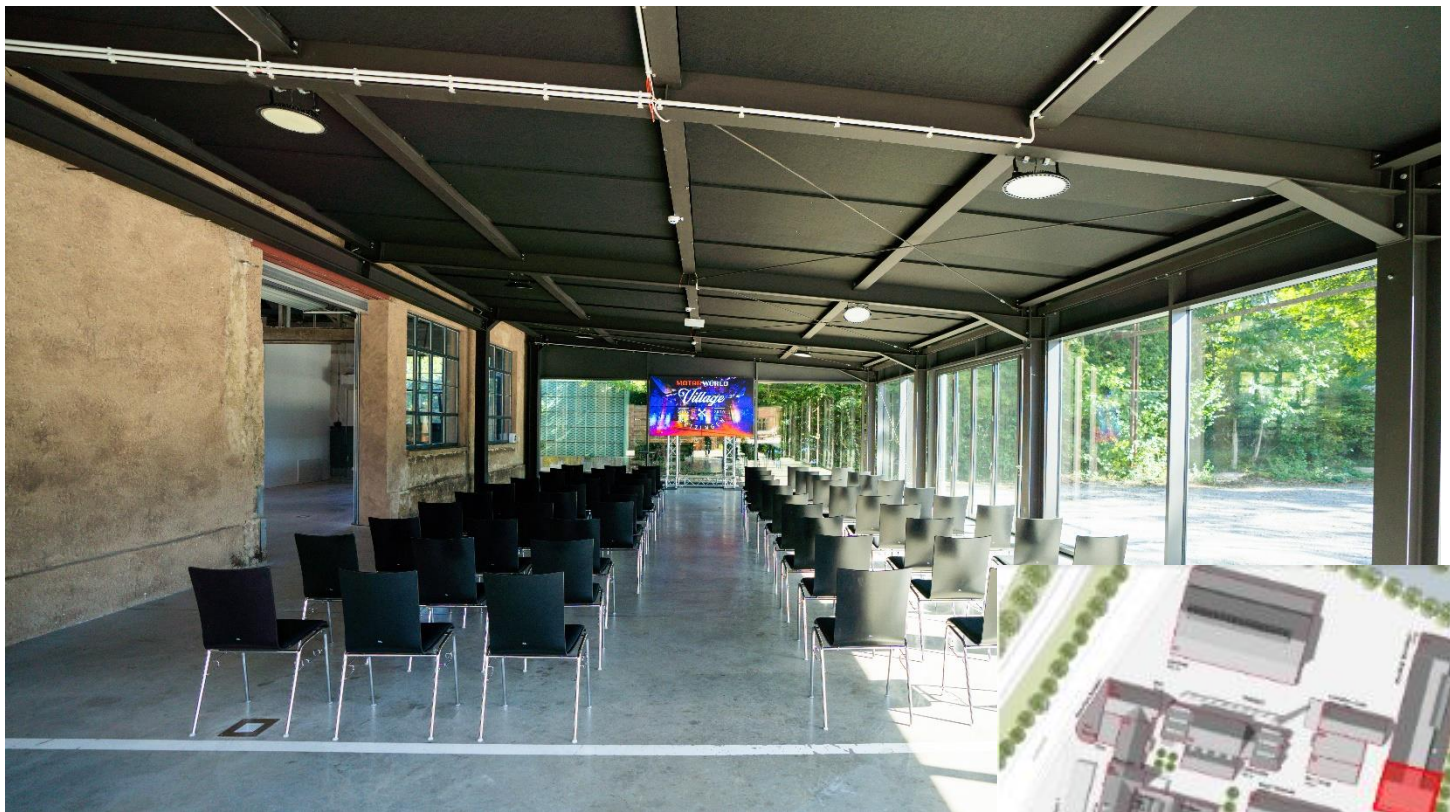

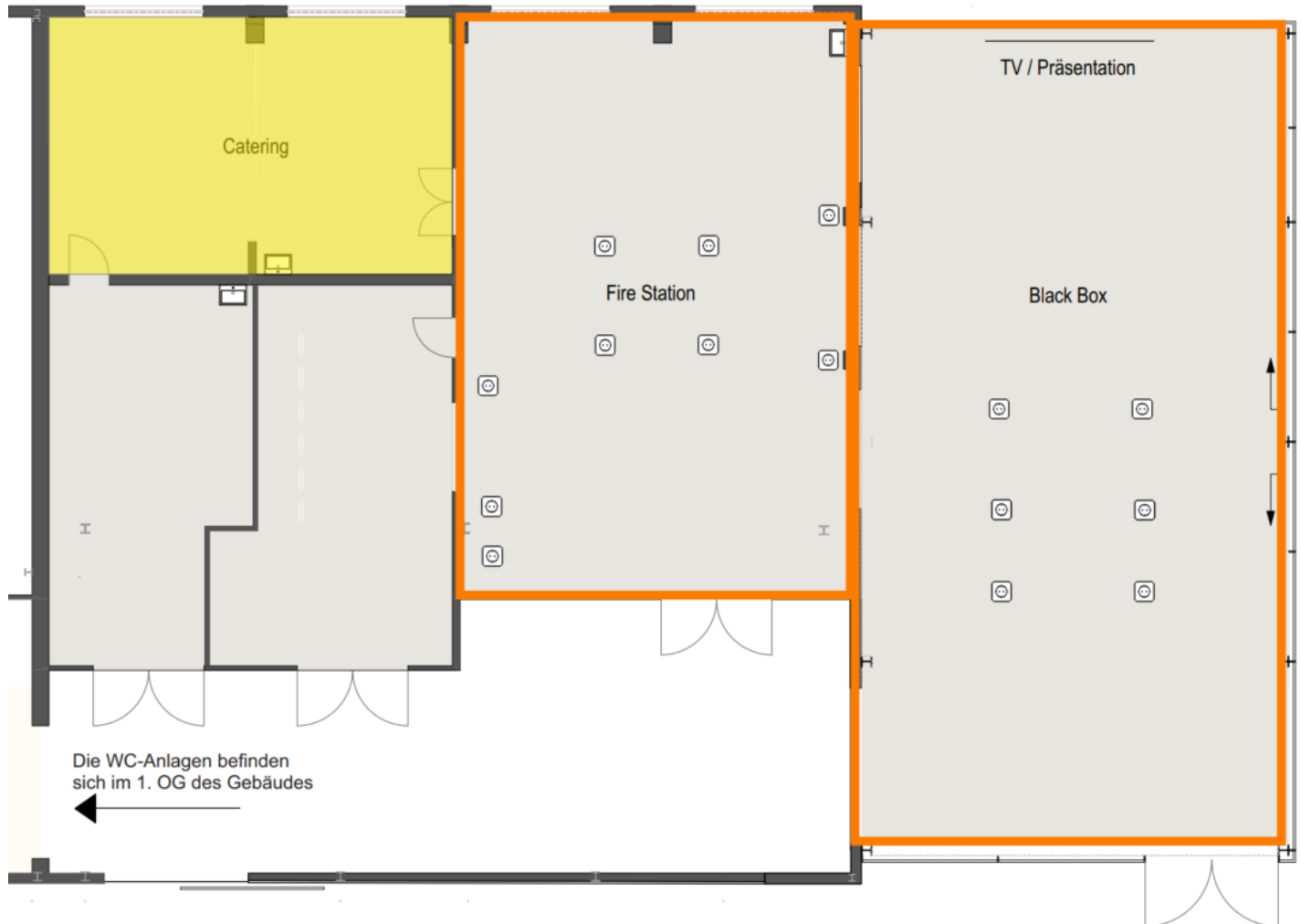

Legende

- Eventfläche
- Catering Bereich
- Steckdosen

Technische Daten

Gebäude 10 „Black Box“ und „Fire Station“

Eventtechnik

Projektor: 1920 x 1200 Pixel, 7000 Lumen, HDMI- und VGA-Anschluss
Leinwand: 300 x 300 cm, mattweiß (bestellt, wird verbaut)

Beleuchtung

18 Stk. RGB-Punktstrahler, 4 Stk. LED-Linsenscheinwerfer, 4 Stk. LED-Bar

Heizung

Fußbodenheizung (Energieträger: Fernwärme – Gas)

Kühlung

Keine Klimaanlage vorhanden

Belüftung

Keine Lüftungsanlage vorhanden

Verdunkelung

Fenster sind mit einer UV-Schutzfolie verdunkelt und können zusätzlich mit einem Lamellenvorhang abgeschirmt werden

| Technische Daten | Gebäude 10 „Black Box“ und „Fire Station“ |
|-------------------------|---|
| Strom | Black Box – Steckdosen: 24 Stück 230V-Steckdosen in Bodentanks vorhanden Fire Station – Steckdosen: 22 Stück 230V-Steckdosen vorhanden Starkstrom: 3x 16A-Starkstromanschluss in der Fire Station |
| Wasser | Frischwasseranschluss im Raum „Fire Station“ vorhanden Abwasseranschluss im Raum „Fire Station“ vorhanden |
| Internet | 1000 Mbit/s Download / 300 Mbit/s Upload, Zugriff über WLAN |
| Brandschutz | Rauchmelder vorhanden Brandmeldeanlage vorhanden und zur Feuerwehr aufgeschaltet |
| Sanitäranlagen | 2 x WC-Damen, 2 x WC-Herren + 2 x Urinal, 1 x WC behindertengerecht (Nutzung im Gebäude G09 gegenüber nach Absprache) Gemeinschaftlich genutzte WC-Anlagen mit Festmietern des Gebäudes |

| Eventausstattung | Gebäude 10 „Black Box“ und „Fire Station“ |
|----------------------------|---|
| Bühne | Nicht vorhanden |
| Catering Bereich | Nach Rücksprache vorhanden |
| Möbel | Individuell buchbar, auf Anfrage |
| Garderobe | Nicht vorhanden, mobile Garderobe buchbar |
| Arbeitsgeräte | Hubwagen sowie 1,5t Gabelstapler buchbar (gegen Vorlage entsprechender Führungserlaubnis) |
| Schließanlage | Elektronische Schließanlage SimonsVoss mit Transponder |
| Videoüberwachung | Areal ist nicht videoüberwacht |
| Schallschutzkonzept | Keine Einschränkungen (lediglich gesetzliche Vorgaben, Lärmreduktion ab 22:00 Uhr) |
| Parkplätze | Parkplätze direkt am Eventraum sowie in fußläufiger Nähe vorhanden |

Für diesen Eventraum ist eine Einzelgenehmigung erforderlich.

Kontakt
events-metzingen@motorworld.de
Tel.: 07123 968 3918

MW Metzingen Betriebs GmbH
Anschrift Büro:
Alte Schmiede 1-12, D-72555 Metzingen
Sitz der Gesellschaft:
Ferdinand-Dünkel-Str. 5, D-88433 Schemmerhofen
Amtsgericht Ulm, HRB 734246
Geschäftsführer: Micha Patrick Hagel