





**Eventbereich Gebäude 7 „Schmiededom“ – Obergeschoss „An der Exzenterpresse“**

**Kapazität**

| Pers. max.  | Reihe   | Bankett A  | Bankett B   | Parlament   |
|---|---|--|---|---|
|  |  |  |  |  |
| 100   | 90  | 58   | 48  | 32  |

**Raumgröße**

Ca. 89 m<sup>2</sup>

**Raummaße**

L: ca. 10,00 m / B: ca. 8,90 m / H: ca. 3,05 m

**Eventtechnik**

Keine Eventtechnik vorhanden

|                    |                                     |
|--------------------|-------------------------------------|
| Klima              | <input type="checkbox"/>            |
| Barrierefrei       | <input type="checkbox"/>            |
| Internet           | <input checked="" type="checkbox"/> |
| Mit Auto befahrbar | <input type="checkbox"/>            |

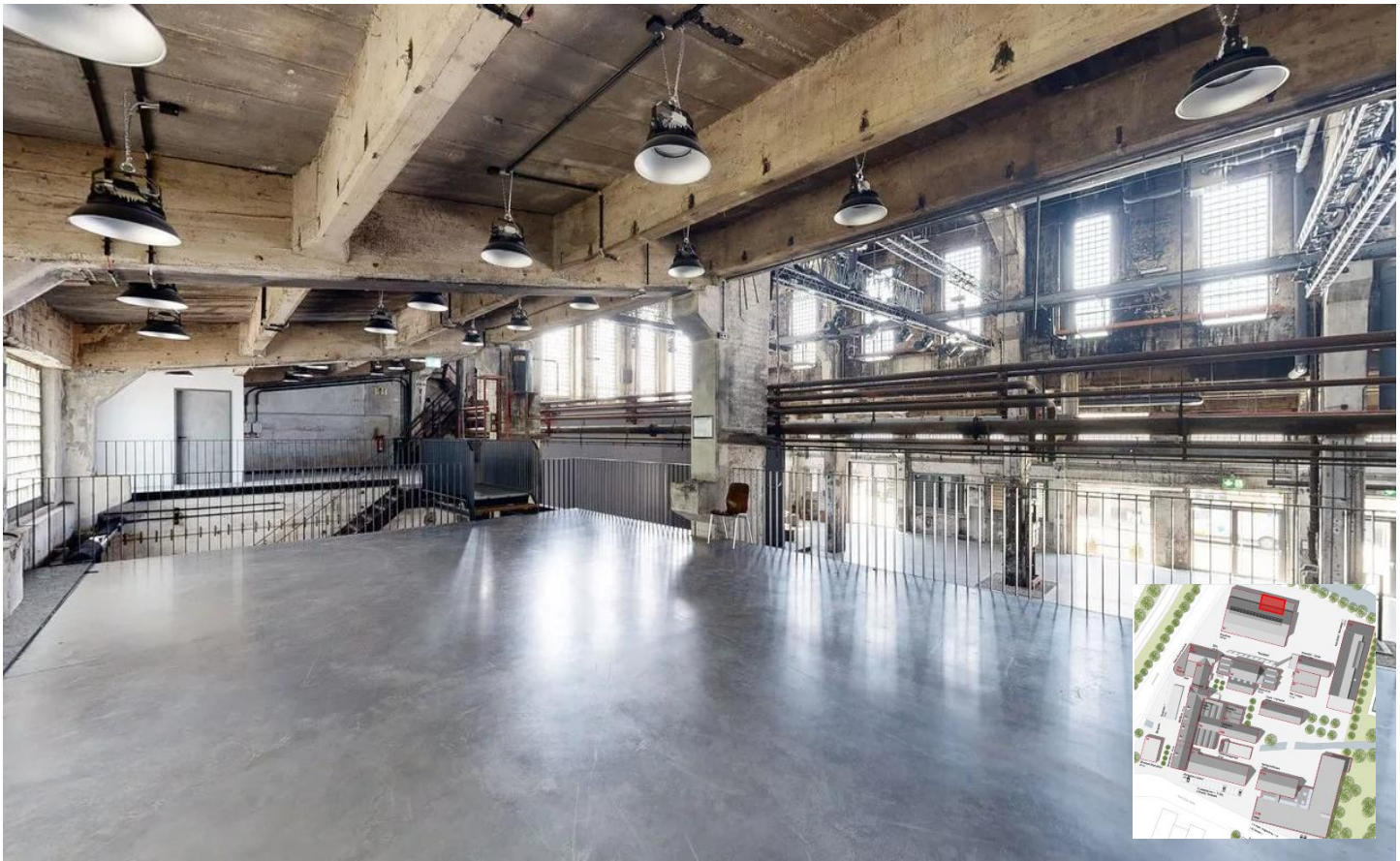

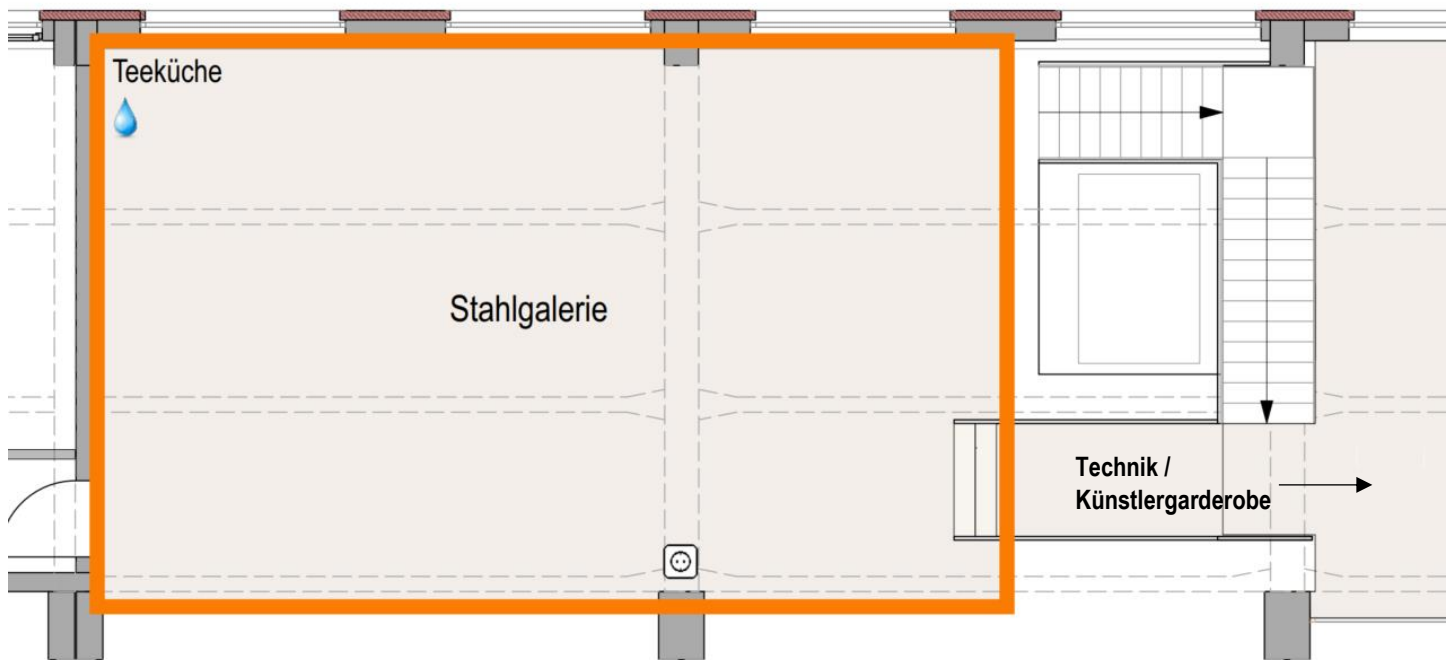

**Legende**

- Eventfläche
- Steckdosen
- 💧 Wasseranschluss

**Technische Daten** Gebäude 7 „Schmiededom“, Obergeschoss „An der Exzenterpresse“

|                       |   |
|-----------------------|---|
| <b>Eventtechnik</b>   | Keine Eventtechnik vorhanden  |
| <b>Beleuchtung</b>    | Dimmbare Schirmpendelleuchten   |
| <b>Heizung</b>        | Keine Heizung vorhanden   |
| <b>Kühlung</b>        | Keine Klimaanlage vorhanden   |
| <b>Belüftung</b>      | Offene Galerieebene   |
| <b>Verdunkelung</b>   | Keine Jalousien vorhanden   |
| <b>Internet</b>       | 1000 Mbit/s Download / 300 Mbit/s Upload, Zugriff über WLAN                         |
| <b>Brandschutz</b>    | Rauchmelder vorhanden<br>Brandmeldeanlage vorhanden und zur Feuerwehr aufgeschaltet |
| <b>Sanitäranlagen</b> | 17 x WC-Damen (EG), 8 x WC-Herren + 17 x Urinal (UG), 2 x WC-Behinderten (EG)       |
| <b>Strom</b>          | Steckdosen: 2 Stück 230V-Steckdosen   |

| <b>Eventausstattung</b>    | <b>Gebäude 7 „Schmiededom“ – Obergeschoss „An der Exzenterpresse“</b>  |
|----------------------------|--|
| <b>Bühne</b>               | Nicht vorhanden  |
| <b>Backstage Bereich</b>   | Künstlergarderobe im OG gegen Aufpreis buchbar   |
| <b>Catering Bereich</b>    | Ca. 35 m <sup>2</sup> große Cateringfläche im Erdgeschoss gegen Aufpreis vorhanden<br>Teeküche geplant (noch nicht vorhanden)                    |
| <b>Möbel</b>               | Individuell buchbar, auf Anfrage   |
| <b>Garderobe</b>           | Nicht vorhanden, mobile Garderobe buchbar  |
| <b>Arbeitsgeräte</b>       | Hubwagen sowie 1,5t Gabelstapler buchbar (gegen Vorlage entsprechender<br>Führungserlaubnis)<br>Hinweis: Eventraum befindet sich im Obergeschoss |
| <b>Videoüberwachung</b>    | Das Areal ist nicht videoüberwacht   |
| <b>Schallschutzkonzept</b> | Tagsüber 06:00 – 22:00 Uhr: 95 dB (A), nachts: 22:00 – 06:00 Uhr: 70 dB (A)  |
| <b>Parkplätze</b>          | Parkplätze direkt am Eventraum sowie in fußläufiger Nähe vorhanden   |

**Kontakt**

events-metzingen@motorworld.de

Tel.: 07123 968 3918

MWM Metzingen Betriebs GmbH

Anschrift Büro:

Alte Schmiede 1-12, D-72555 Metzingen

Sitz der Gesellschaft:

Ferdinand-Dünkel-Str. 5, D-88433 Schemmerhofen

Amtsgericht Ulm, HRB 734246

Geschäftsführer: Micha Patrick Hagel