





Eventbereich Gebäude 2 „Tonnenhalle“

Kapazität

| Pers. max. | Reihe | Bankett A | Bankett B | Parlament |
|---|---|--|---|---|
|  |  |  |  |  |
| 150 | | | | |

Raumgröße

Ca. 164 m² EG & ca. 100 m² Galeriefäche OG

Raummaße

L: ca. 16,50 m / B: ca. 11,55 m / H: ca. 3,00 m/5,70 m
(Sichtinstallationen gemäß Foto beachten)

Zugang

Zugang 1: B: 3,00 m / H: 2,40 m
Zugang 2: B: 0,80 m / H: 2,40 m

| | |
|--------------------|-------------------------------------|
| Klima | <input type="checkbox"/> |
| Barrierefrei | <input checked="" type="checkbox"/> |
| Internet | <input type="checkbox"/> |
| Mit Auto befahrbar | <input checked="" type="checkbox"/> |

Eventtechnik

Derzeit keine fest verbaute Eventtechnik vorhanden
Mobile Eventtechnik (TV+Sound) über unsere Partner zubuchbar

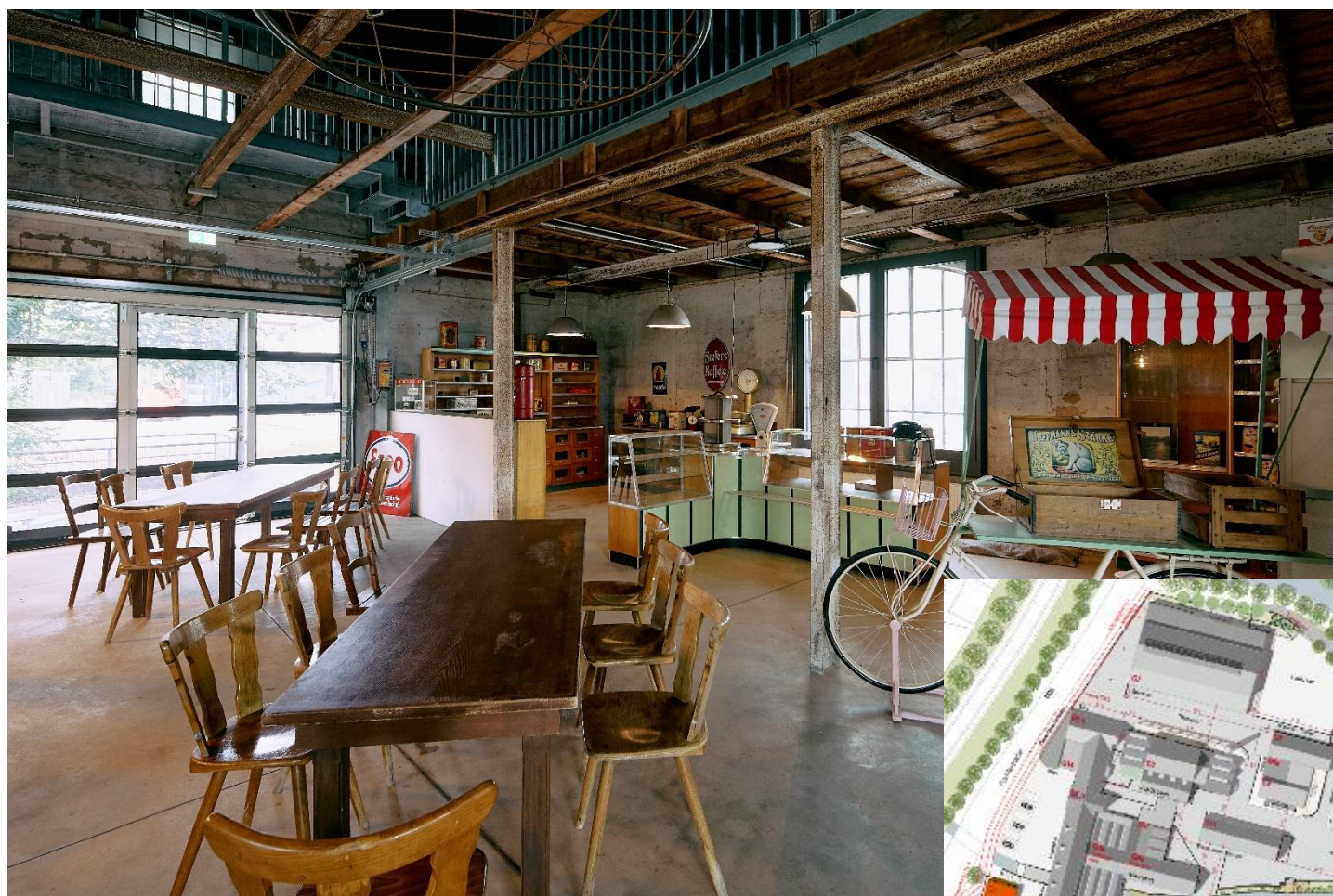

Unsere Empfehlung

Buchen Sie diesen Raum zusammen mit der gegenüberliegenden Eberhard Mahle Lounge G1

Grundriss

Gebäude 2 „Tonnenhalle“

Legende

- Eventfläche
- WC-Anlagen

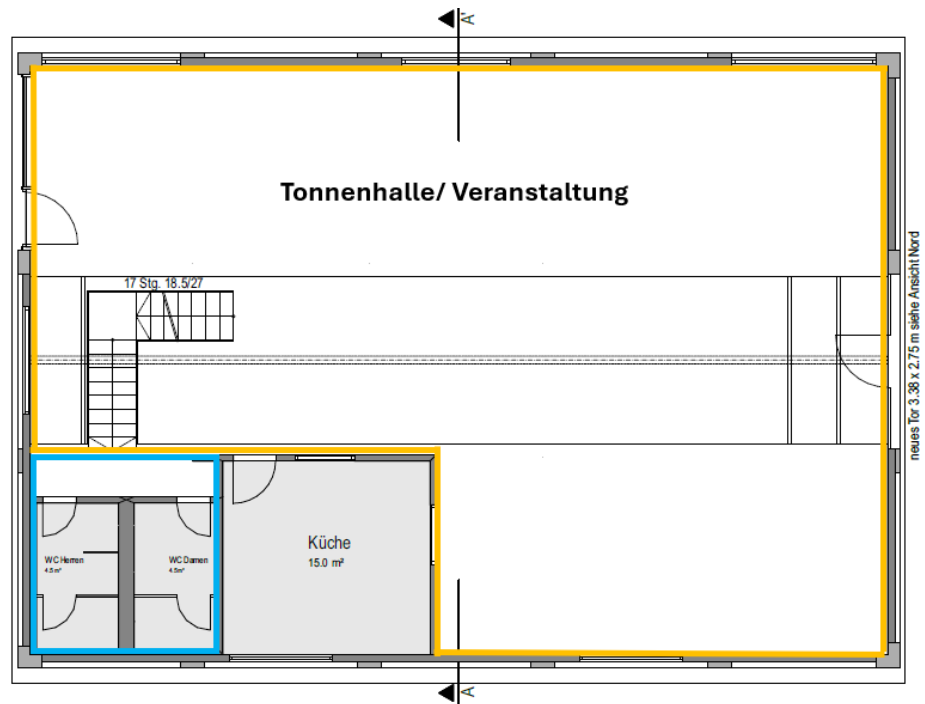

Technische Daten

Gebäude 2 „Tonnenhalle“

| | |
|---------------------|--|
| Eventtechnik | Derzeit keine fest verbaute Eventtechnik vorhanden Mobile Eventtechnik (TV+Sound) über unsere Partner zubuchbar |
| Beleuchtung | Grundbeleuchtung |
| Heizung | Heizung erfolgt über Radiatoren an der Wand (Energieträger: Fernwärme – Gas) |
| Kühlung | Nicht vorhanden |
| Belüftung | Nicht vorhanden |

Technische Daten

Gebäude 2 „Tonnenhalle“

| | |
|-----------------------|--|
| Verdunkelung | Nicht vorhanden |
| Strom | Steckdosen: 12x 230V-Steckdosen (OG) und 2x 230V-Steckdosen (EG) vorhanden Starkstrom: 1x 32A-Starkstromanschluss im Außenbereich vorhanden |
| Wasser | Frischwasseranschluss im Sanitärbereich vorhanden |
| Internet | Nicht vorhanden |
| Brandschutz | Rauchmelder vorhanden Brandmeldeanlage vorhanden und zur Feuerwehr aufgeschaltet |
| Sanitäranlagen | 1x WC-Damen, 1x WC-Herren + 1x Urinal |

| Eventausstattung | Gebäude 2 „Tonnenhalle“ |
|----------------------------|---|
| Bühne | Nicht vorhanden |
| Backstage Bereich | Nicht vorhanden |
| Catering Bereich | Vorhanden |
| Möbel | Individuell buchbar, auf Anfrage |
| Garderobe | Nicht vorhanden, mobile Garderobe buchbar |
| Arbeitsgeräte | Hubwagen sowie 1,5t Gabelstapler buchbar (gegen Vorlage entsprechender Führungserlaubnis) |
| Schließanlage | Elektronische Schließanlage SimonsVoss mit Transponder |
| Videoüberwachung | Areal ist nicht videoüberwacht |
| Schallschutzkonzept | Keine Einschränkungen (lediglich gesetzliche Vorgaben, Lärmreduktion ab 22:00 Uhr) |
| Parkplätze | Parkplätze direkt am Eventraum sowie in fußläufiger Nähe vorhanden |

Kontakt

events-metzingen@motorworld.de

Tel.: 07123 968 3918

MW Metzingen Betriebs GmbH

Anschrift Büro:

Alte Schmiede 1-12, D-72555 Metzingen

Sitz der Gesellschaft:

Ferdinand-Dünkel-Str. 5, D-88433 Schemmerhofen

Amtsgericht Ulm, HRB 734246

